concurso

Recuerda que este mes por celebrarse el Día Internacional del Libro, tenemos ya un concurso que se llama KNOLLING LITERARIO. Puedes ver la publicación en el Instagram del centro del día 20 de marzo y en los carteles repartidos por el insti.
Pero te recuerdo las bases por aquí también para que te animes.
¡Último día de entrega 28 de abril!

4 PASOS PARA REALIZAR TU KNOLLING LITERARIO

1. **Selección**
   Elige tu libro favorito
2. **Objetos**
   Selecciona una serie de objetos que lo representen
3. **Colocación**
   Coloca todos los objetos en una superficie plana con cierta simetría
4. **Fotografía**
   Saca una foto cenital (ángulo vertical) de la composición
5. **Ejemplo**
   Puedes ver un ejemplo de *El Lazarillo de Tormes* en la primera diapositiva

NEOIPILEO

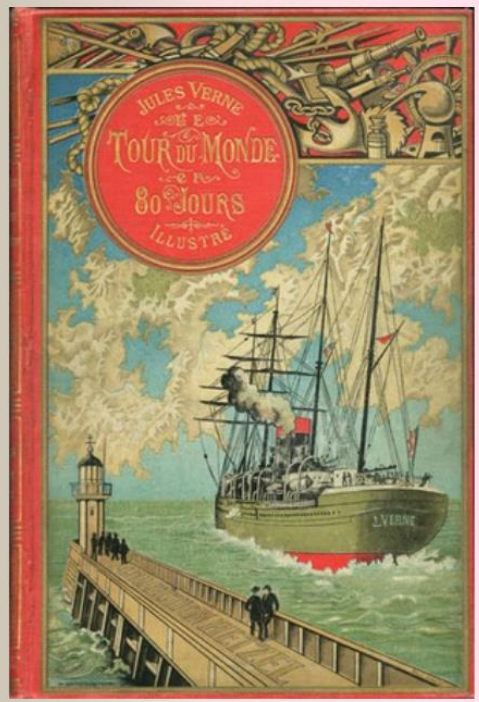

OBNI 175 ABRIL 2023

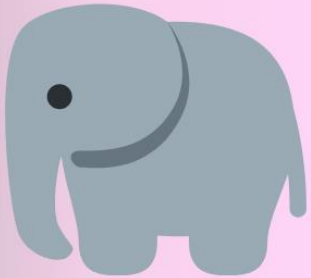

LA VUELTA AL MUNDO EN 80 DÍAS

Julio Verne

NEOIPILEO
OBNI 175 ABRIL 2023

‘La vuelta al mundo en 80 días’ de Julio Verne celebra su 150 aniversario. Es uno de los libros de aventuras más famosos que se han escrito. En sus páginas podemos encontrar todos los ingredientes que hacen de este género literario uno de los preferidos de los jóvenes: viajes, lugares pintorescos, peligros, hazañas heroicas, misterio y amor.

Una de las características más llamativas de la obra de Verne es su capacidad para adelantarse a su época e imaginar inventos que solo llegarían a existir en la realidad muchos años más tarde. Pero no se trata de algo casual: Verne se documentaba a fondo antes de escribir sus novelas, y cuando incluía en ellas algún avance científico o tecnológico, era porque sabía que se trataba de algo posible

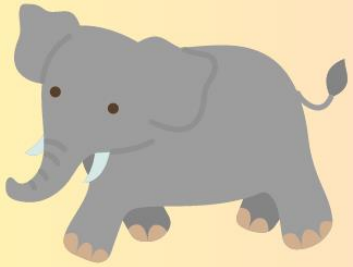

La vuelta al mundo en 80 días cuenta la historia de Phileas Fogg, que apuesta con los miembros de su club londinense que es capaz de dar la vuelta al mundo en solo ochenta días. Viajará acompañado de su criado, Jean Passepartout, y juntos descubrirán países y culturas fascinantes y superarán todo tipo de dificultades que podrían retrasarles.

Es una novela de acción, a pesar de las numerosas descripciones y digresiones que contiene. Está construida de tal manera que los primeros capítulos se destinan a ofrecernos una panorámica de la aburrida y rutinaria vida del protagonista hasta que, de súbito, se embarca en la trepidante aventura que constituye el eje de la novela.

CURIOSIDADES

En realidad, la vuelta al mundo no fue una novela, al menos, al uso. Se publicó por entregas durante 1872 en Le Temps. 42 entregas, en total. Debido al éxito (y al revuelo generado) la novela se publicó íntegra un año despúes, 1873.

Durante la creación de la vuelta al mundo, Verne escribía más de 16 horas diarias llegándole a provocar una parálisis facial que arrastró durante el resto de su vida.

Todos tenemos en nuestra retina la imagen de Phileas Fogg viajando en globo. En realidad, jamás lo utilizó durante los 80 días, y eso que el protagonista usó todos los transportes imaginables de la época: barcos, trenes, trineos... incluso un elefante.